



15362

ПРАВИТЕЛЬСТВО МОСКОВСКОЙ ОБЛАСТИ
МИНИСТЕРСТВО СТРОИТЕЛЬНОГО КОМПЛЕКСА МОСКОВСКОЙ ОБЛАСТИ

Общество с ограниченной ответственностью
«Группа компаний «Строительное управление 22»
141140 Московская область,
Щелковский район, р.п. Свердловский,
ул. Михаила Марченко, д.4, помещение 1

**РАЗРЕШЕНИЕ
на строительство**

Дата 01.02.2016

№ RU50-36-3978-2016

Министерство строительного комплекса Московской области в соответствии со статьей 51 Градостроительного кодекса Российской Федерации разрешает:

1	Строительство объекта капитального строительства	+
	Реконструкцию объекта капитального строительства	
	Работы по сохранению объекта культурного наследия, заграживающие конструктивные и другие характеристики надежности и безопасности такого объекта	
	Строительство линейного объекта (объекта капитального строительства, входящего в состав линейного объекта)	
	Реконструкцию линейного объекта (объекта капитального строительства, входящего в состав линейного объекта)	
2	Наименование объекта капитального строительства (этапа) в соответствии с проектной документацией	3-хсекционный 16-ти этажный жилой дом со встроенными нежилыми помещениями корп. №43 (позиция по проекту планировки)

	Наименование организации, выдавшей положительное заключение экспертизы проектной документации, и в случаях, предусмотренных законодательством Российской Федерации, реквизиты приказа об утверждении положительного заключения государственной экологической экспертизы	ЗАО «Научно-производственный центр «ПЕРСПЕКТИВА»
	Регистрационный номер и дата выдачи положительного заключения экспертизы проектной документации и в случаях, предусмотренных законодательством Российской Федерации, реквизиты приказа об утверждении положительного заключения государственной экологической экспертизы	10.10.2014 №77-1-4-0050-14
3	Кадастровый номер земельного участка (земельных участков), в пределах которого (которых) расположен или планируется расположение объекта капитального строительства	50:14:0030503:987
	Номер кадастрового квартала (кадастровых кварталов), в пределах которого (которых) расположен или планируется расположение объекта капитального строительства	50:14:0030503
	Кадастровый номер реконструируемого объекта капитального строительства	-
3.1	Сведения о градостроительном плане земельного участка	RU50510104-GPU029414 утвержден постановлением главы городского поселения Свердловский Щелковского муниципального района Московской области от 26.03.2012 №131-2012
3.2	Сведения о проекте планировки и проекте межевания территории	Утвержден постановлением главы городского поселения Свердловский Щелковского муниципального района Московской области от 26.03.2012 № 131-2012
3.3	Сведения о проектной документации объекта капитального строительства, планируемого к строительству, реконструкции, проведению работ сохранения объекта культурного наследия, при которых затрагиваются конструктивные и другие характеристики надежности и безопасности объекта	ООО «Проектно-Конструкторское Бюро-22»

4	Краткие проектные характеристики для строительства, реконструкции объекта капитального строительства, объекта культурного наследия, если при проведении работ по сохранению объекта культурного наследия затрагиваются конструктивные и другие характеристики надежности и безопасности такого объекта:		
Наименование объекта капитального строительства, входящего в состав имущественного комплекса, в соответствии с проектной документацией:			
Общая площадь (кв. м)	21314,7	Площадь участка (кв. м):	5679,0
Объем(куб. м)	73019,1	в том числе подземной части (куб.м):	4382,5
Количество этажей (шт.):	16+подвальный этаж+технический чердак	Высота (м):	
		Секция №1 (от планировочной отметки земли-0,95м до парапета) Секция №3 (от планировочной отметки земли-1,30м до парапета)	52,05 52,40
Количество подземных этажей (шт.):	1	Вместимость (чел.):	-
Площадь застройки (кв. м):	1497,9		
Иные показатели	Количество секций-3 Количество квартир в т.ч. -315 шт. 1-комнатных- 202 шт. 2-комнатных- 98 шт. 3-комнатных- 15 шт. площадь квартир жилого здания (без балкона) – 14331,3 кв.м Площадь квартир жилого здания (включая балконы с коэф.)-14932,6 кв.м Площадь помещений коммерческого назначения-139,2 кв.м Включая инженерно-техническое обеспечение в границах участка		
5	Адрес (местоположение) объекта	Московская область, Щелковский район, пос. Свердловский, мкжз «Лукино-Варино».	
6	Краткие проектные характеристики линейного объекта		
	Категория: (класс)		-
	Протяженность:		-
	Мощность (пропускная способность, грузооборот, интенсивность движения):		-
	Тип (КЛ, ВЛ, КВЛ), уровень напряжения линий электропередачи		-

Перечень конструктивных элементов, оказывающих влияние на безопасность:	-
Иные показатели:	-

Срок действия настоящего разрешения – до “ 04 ” июня 2017 г. в соответствии с **Разделом 6 «Проект организации строительства» 12-ПКБ/14-ПОС**

**Первый заместитель министра
строительного комплекса
Московской области**

(должность уполномоченного
лица органа, осуществляющего
выдачу разрешения на
строительство)

(подпись)

В.Г. Сомов
(расшифровка подписи)



01 ” **февраля** **2016** г.

Действие настоящего разрешения

продлено до “ _____ ” _____ 20__ г.

(должность уполномоченного
лица органа, осуществляющего
выдачу разрешения на
строительство)

(подпись)

(расшифровка подписи)

“ ” 20 г. М.П.

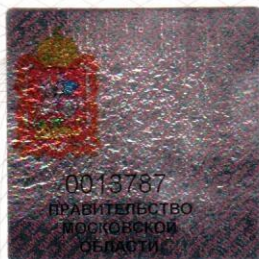

0013787
ПРАВИТЕЛЬСТВО
МОСКОВСКОЙ
ОБЛАСТИ

Действие настоящего разрешения продлено до 04.10.2017

**Заместитель министра
строительного комплекса
Московской области**

(должность уполномоченного
лица органа, осуществляющего
выдачу разрешения на строительство)
11.05.2017



ДОКУМЕНТ ПОДПИСАН
ЭЛЕКТРОННОЙ ПОДПИСЬЮ

Сертификат: 84036377820586806723374
Владелец: Соколова Евгения Вадимовна
Действителен: с 21.11.2016 по 21.11.2017

Е.В. Соколова
(расшифровка подписи)