



20643

ПРАВИТЕЛЬСТВО МОСКОВСКОЙ ОБЛАСТИ  
МИНИСТЕРСТВО СТРОИТЕЛЬНОГО КОМПЛЕКСА МОСКОВСКОЙ ОБЛАСТИ

Общество с ограниченной ответственностью

Производственно-коммерческая фирма

«Гюнай»

Московская обл., г. Домодедово,

мкрн.Северный, ул. Северная, 6А

**РАЗРЕШЕНИЕ**  
на строительство

Дата 26.07.2016

№ RU50-41-5499-2016

Министерство строительного комплекса Московской области в соответствии со статьей 51 Градостроительного кодекса Российской Федерации разрешает:

1	Строительство объекта капитального строительства	V
	Реконструкцию объекта капитального строительства	
	Работы по сохранению объекта культурного наследия, затрагивающие конструктивные и другие характеристики надежности и безопасности такого объекта	
	Строительство линейного объекта (объекта капитального строительства, входящего в состав линейного объекта)	
	Реконструкцию линейного объекта (объекта капитального строительства, входящего в состав линейного объекта)	
2	Наименование объекта капитального строительства (этапа) в соответствии с проектной документацией	«Многоэтажная жилая застройка (поз.44 по ПП)»



ВЕРХНЕУСЛУНОВСКИЙ РАЙОН

УПРАВЛЕНИЕ ЗАКАЗОВ

Исполнительный отдел

Исполнительный отдел

Исполнительный отдел

Исполнительный отдел

Исполнительный отдел

Исполнительный отдел

Исполнительный отдел

Исполнительный отдел

Исполнительный отдел

Исполнительный отдел

Исполнительный отдел

Исполнительный отдел

Исполнительный отдел

Исполнительный отдел

Исполнительный отдел

Исполнительный отдел

Исполнительный отдел

Исполнительный отдел

Исполнительный отдел

2.1	Наименование организации, выдавшей положительное заключение экспертизы проектной документации, и в случаях, предусмотренных законодательством Российской Федерации, реквизиты приказа об утверждении положительного заключения государственной экологической экспертизы	<b>Московский филиал ООО «АВАНЭКСПЕРТ»</b>
2.2	Регистрационный номер и дата выдачи положительного заключения экспертизы проектной документации и в случаях, предусмотренных законодательством Российской Федерации, реквизиты приказа об утверждении положительного заключения государственной экологической экспертизы	<b>77-2-1-1-0025-16 от 17.06.2016 50-2-1-2-0008-16 от 04.07.2016</b>
3	Кадастровый номер земельного участка (земельных участков), в пределах которого (которых) расположен или планируется расположение объекта капитального строительства	<b>50:28:0010456:2199</b>
	Номер кадастрового квартала (кадастровых кварталов), в пределах которого (которых) расположен или планируется расположение объекта капитального строительства	<b>50:28:0010456</b>
	Кадастровый номер реконструируемого объекта капитального строительства	-
3.1	Сведения о градостроительном плане земельного участка	<b>№ RU50308000-MSK001858 Утвержден распоряжением Министерства строительного комплекса Московской области от 02.10.2015 №Г41/1554</b>
3.2	Сведения о проекте планировки и проекте межевания территории	-
3.3	Сведения о проектной документации объекта капитального строительства, планируемого к строительству, реконструкции, проведению работ сохранения объекта культурного наследия, при которых затрагиваются конструктивные и другие характеристики надежности и безопасности объекта	<b>Проект разработан ООО «СТРОЙПРОЕКТ-М.О.» 2016 г</b>
4	Краткие проектные характеристики для строительства, реконструкции объекта капитального строительства, объекта культурного наследия, если при проведении работ по сохранению объекта культурного наследия затрагиваются конструктивные и другие характеристики надежности и безопасности такого объекта:	
	Наименование объекта капитального строительства, входящего в состав имущественного комплекса, в соответствии с проектной документацией:	

Общая площадь здания (кв. м):		Площадь участка (кв. м):	15000
<b>Жилой дом</b>	15283,50		
<b>Пристройка</b>	1325,76		
Объем(куб. м):		в том числе	2634,76
<b>Жилой дом</b>	50829,51	подземной части (куб.м):	
<b>Пристройка</b>	5326,92		
Количество этажей (шт.):	18	Высота (м):	45,08
Количество подземных этажей (шт.):	1	Вместимость (чел.):	-
Площадь застройки (кв. м):			
<b>Жилой дом</b>	1111,16		
<b>Пристройка</b>	349,24		
Иные показатели:	<ul style="list-style-type: none"> <li>• Количество секций – 3 шт.</li> <li>• Общая площадь квартир – 9983,04 кв.м.</li> <li>• Площадь квартир -9226,56 кв.м., в том числе 1-комнатных- 96 шт., 2-комнатных – 96 шт.</li> <li>• Жилая площадь квартир – 4867,20кв.м.</li> <li>• Общая площадь нежилых помещений (офисов) - 1801,58 кв.м</li> </ul> <p>Включая инженерно-техническое обеспечение объекта  ТП – общая площадь 61,60 кв.м  ВНС – общая площадь 51,04 кв.м.</p>		
5	Адрес (местоположение) объекта	Московская область, г. Домодедово, мкр. Западный, ул. Текстильщиков, участок 39	
6	Краткие проектные характеристики линейного объекта		
	Категория: (класс)	-	
	Протяженность:	-	
	Мощность (пропускная способность, грузооборот, интенсивность движения):	-	
	Тип (КЛ, ВЛ, КВЛ), уровень напряжения линий электропередачи	-	
	Перечень конструктивных элементов, оказывающих влияние на безопасность:	-	
	Иные показатели:	-	

Срок действия настоящего разрешения – до “ 22 ” мая 20 17 г. в соответствии с  
Разделом 4 «Проект организации строительства» №360-15-ПОС от 2016г.

**Заместитель министра  
строительного  
комплекса Московской  
области**

(должность уполномоченного  
лица органа, осуществляющего  
выдачу разрешения на  
строительство)



(подпись)

**Е. В. Соколова**

(расшифровка подписи)

“ 26 ” июля 20 16 г.

М.П.



Действие настоящего разрешения

продлено до “ ” 20 г.

(должность уполномоченного  
лица органа, осуществляющего  
выдачу разрешения на  
строительство)

(подпись)

(расшифровка подписи)

“ ” 20 г. М.П.

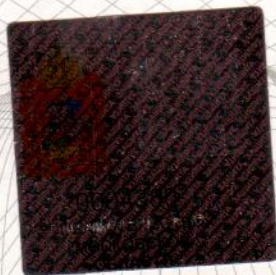



Министерство строительного комплекса

Московской области

Московская область, г. Красногорск,  
бульвар Строителей, д. 4, корп. 1

Зам. начальника отдела / 26.07.2016

Должность

Дата

Петрунин М. А.

ФИО

подпись

